

デザイン・工芸科 芸大コース

芸大受験対策を、この夏にしっかり学ぶ

設置講座

講座番号/デッサン 102-0160 ①102-0161 ②102-0162
③102-0163 ④102-0164 ⑤102-0165

芸大受験対策デッサンコース

7月15日(祝・月)~7月20日(土)/9:30~16:30

芸大受験対策総合コース①

7月22日(月)~7月27日(土)/9:30~16:30

芸大受験対策総合コース②

7月29日(月)~8月3日(土)/9:30~16:30

芸大受験対策総合コース③

8月5日(月)~8月10日(土)/9:30~16:30

芸大受験対策総合コース④

8月12日(振・月)~8月17日(土)/9:30~16:30

芸大受験対策総合コース⑤

8月19日(月)~8月24日(土)/9:30~16:30

東京藝大のデザイン科や工芸科受験をする方を対象に、入試科目のデッサン・色彩構成・立体構成を、一人ひとりのレベルに合わせてわかりやすく学んでいきます。1週目のデッサンコースでは石膏と構成のどちらかを選択し、デッサンを集中的に学びます。総合コース①②③④では2日間制作を通して基礎を確認しながらじっくり学び、観察・描写・構成・表現の4つの力を高めていきます。総合コース⑤では、時間対応を意識した実践的な内容となります。夏は高校生にとって集中して制作できる大切な時期です。丁寧な個人指導の代ゼミ芸大コースで、しっかり学んで実力をつけていきましょう。

講座番号/前期 102-0166 後期 102-0167

芸大受験のための 前期基礎コース

8月5日(月)~8月10日(土)/9:30~16:30

芸大受験のための 後期基礎コース

8月12日(振・月)~8月17日(土)/9:30~16:30

高1・高2生
初心者対象
基礎コース

東京藝大のデザイン科や工芸科の受験を考えている、高1・高2生や実技初心者を対象に、入試科目のデッサン・色彩構成・立体構成の基礎を、わかりやすく学んでいきます。2日間で制作していきますので、様々なポイントをしっかりと理解できる授業内容となっています。前期と後期では課題が異なります。基礎をじっくりと学びたい方には、継続受講することをおすすめします。

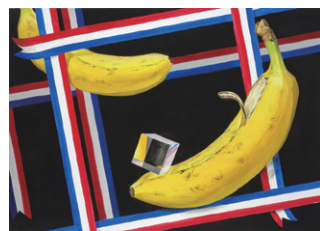
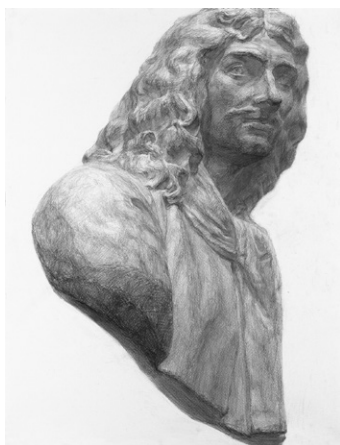

月	日	曜日	設置講座とカリキュラム			
7	15	祝	芸大受験対策デッサンコース	デッサン① 選択/石膏・構成 講評		
	16	火				
	17	水		デッサン② 選択/石膏・構成 講評		
	18	木				
	19	金		デッサン③ 選択/石膏・構成 講評		
	20	土				
	21	日		休講		
	22	月	芸大受験対策総合コース①	デッサン 選択/石膏・構成 講評		
	23	火				
	24	水		色彩構成 講評		
25	木					
26	金		立体構成 講評			
27	土					
28	日		休講			
29	月	芸大受験対策総合コース②	デッサン 選択/石膏・構成 講評			
30	火					
31	水		色彩構成 講評			
8	1	木				
	2	金		立体構成 講評		
	3	土				
	4	日		休講		
	5	月	芸大受験対策総合コース③	デッサン 選択/石膏・構成 講評	芸大受験のための前期基礎コース	デッサン 講評
	6	火				
	7	水		色彩構成 講評		色彩構成 講評
	8	木				
	9	金		立体構成 講評		立体構成 講評
	10	土				
11	祝		休講			
12	振	芸大受験対策総合コース④	デッサン 選択/石膏・構成 講評	芸大受験のための後期基礎コース	デッサン 講評	
13	火					
14	水		色彩構成 講評		色彩構成 講評	
15	木					
16	金		立体構成 講評		立体構成 講評	
17	土					
18	日		休講			
19	月	芸大受験対策総合コース⑤	デッサン① 選択/石膏・構成 講評			
20	火		デッサン② 選択/石膏・構成 講評			
21	水		色彩構成① 講評			
22	木		色彩構成② 講評			
23	金		立体構成① 講評			
24	土		立体構成② 講評			

使用する画材(紙)は造形学校で購入できます。また初心者用セットも販売しておりますが、数に限りがありますのでご希望の場合は、受講される講座の1週間前までに造形学校までご連絡ください。

*カリキュラムは変更になる場合がありますのでご了承ください。

入会規定

入会資格

美術系大学、高校への進学を志す高卒生、高校生、中学生。

受講手続・受講上の注意

- 次ページの「授業料一覧」より受講講座を選択してください。
- 日程・時間を十分ご検討のうえ、お申し込みください。
- 受講手続完了後に受講を取りやめる場合は、必ず申込講座の開講日前日までにご相談ください。講習会開講日前の取りやめに関しては、関係法令に基づき適正に処理します。返金に際し手数料をいただきます。開講後の取りやめはできません。
- 授業料には、個人で使用する画材、教材は含まれておりません。
- 夏期講習会はすべて、原宿にある「造形学校」校舎で行います。
- 交通機関の規定により、通学定期・学割は利用できません。また、自転車、オートバイ、自動車通学は禁止します。公共交通機関(電車・バスなど)を利用して通学してください。
- 自然災害(台風・地震など)により、やむをえず授業を休講にすることがあります。休講の場合は別途補講日を設定しますが、補講日を設定できない場合は自宅学習課題などに切り替えます。
- 感染症や自然災害などの影響により、授業スケジュールを変更する場合があります。

A 電話申込方法

代々木ゼミナール造形学校にお電話ください。
☎0120-71-4305 時間/10:00~17:00

お電話にて下記の項目をお聞きします。

- 氏名
- 性別
- 生年月日(西暦)
- 年齢
- 在籍(出身)高校、中学校
- 学年(卒業年)
- 住所
- 電話番号(自宅・携帯番号)
- 緊急時連絡先
- 保護者氏名
- 保護者住所
- 申込希望講座番号等

授業料の収納を代行する「三井住友カード株式会社(SMCC)」より「お支払いのご案内」をお送りします。(注1)
※申込日より7日以内に届かない場合は、造形学校事務局までお問い合わせください。

「お支払いのご案内」をご確認の上、銀行、郵便局、指定のコンビニエンスストアから、授業料を納入してください。(注2)
※講習会講座のみをお申し込みの場合は、入会金は掛かりません。(講習会・セミナー・メイト生)
※「お支払いのご案内」に記載されている内容(金額・講座)を変更しての受け付けはできません。
※払込期限までに授業料を納入されない場合は、お申し込みは無効となります。
※銀行からのお振り込みの場合、手数料はおお客様のご負担になります。
※1回の納入額が30万を超える場合、コンビニエンスストアからの納入はできません。
※受取人名義は「三井住友カード株式会社(SMCC)」となります。

入金確認後、造形学校窓口にて受講証・代ゼミメイトカード(新規入会者のみ)をお渡します。
※受講証・メイトカードは在籍・受講を証明する書類ですので、大切に保管してください。また受講時には必ず携帯してください。再発行はできませんので紛失しないようご注意ください。

●申込・入金についてのご注意

(注1)お申し込みにつきましては、授業料の収納を三井住友カード株式会社(SMCC)に委託しており、同サービスの決済ステーションシステムよりお支払いいただきます。お申し込み後お送りする「お支払いのご案内」も、同サービスからの発送となりますのでご注意ください。授業料をご入金いただく銀行口座名義も「三井住友カード株式会社(SMCC)」となります。

受講手続について

受講手続には(1)申込手続と(2)入金手続が必要です。手続きの流れは下記(A)⑥の2種類あります。手続の完了には10日前後かかりますのでご注意ください。また、**授業開始前日12:00までにすべての手続きを完了された方のみ受講できます。**※授業開始前日12:00までに造形学校受付端末にて入金確認ができる場合を、「**手続完了**」としますのでご注意ください。

(1) 申込手続

下記(A)または、(B)より申し込み方法をお選びいただき、**受講する授業開始日10日前**までに手続きを行ってください。
※授業開始日9日前~前日にお申し込みを検討されている方は、一度造形学校へお問い合わせください。

(2) 入金手続

(1)の手続完了後、3日前後で「お支払いのご案内」が三井住友カード株式会社(SMCC)が届きます。納入方法を選択し、入金手続を行ってください。
※日・祝の入金情報は当日確認できません。

ご不明な点は
お問合せください
0120-71-4305
フリーダイヤル
代々木ゼミナール造形学校

B 窓口申込方法

<窓口受付時間>
平日(月~土) / 10:00~18:00 日曜・祝日 / 8:30~17:00

窓口申込必要書類					
必要書類	在籍区分	校外生 初めて申込まれる方 (右記以外)	2024年度 大学受験科生 造形メイト会員	2023年度 大学受験科生 造形メイト会員	2022年度 大学受験科生 造形メイト会員
講座申込書		●	●	●	●
写真(3cm×3cm)1枚		●	—	●	●
大学受験科生証またはメイトカード		—	●	●	●

上記必要書類を造形学校受付窓口にご提出ください。
※講座申込書は受付窓口にてお渡します。

夏期講習会 授業料一覧

デザイン・工芸科 芸大コース	日程・時間	講座番号	大学受験科・メイト生	イベント優待	一般授業料
芸大受験対策デッサンコース	7/15~7/20 9:30~16:30	102-0160			
芸大受験対策総合コース①	7/22~7/27 9:30~16:30	102-0161			
芸大受験対策総合コース②	7/29~8/3 9:30~16:30	102-0162			
芸大受験対策総合コース③	8/5~8/10 9:30~16:30	102-0163	¥50,400 (税込)	¥54,000 (税込)	¥60,000 (税込)
芸大受験対策総合コース④	8/12~8/17 9:30~16:30	102-0164			
芸大受験対策総合コース⑤	8/19~8/24 9:30~16:30	102-0165			
芸大受験のための 前期基礎コース	8/5~8/10 9:30~16:30	102-0166			
芸大受験のための 後期基礎コース	8/12~8/17 9:30~16:30	102-0167			

学科

	日程・時間	講座番号	大学受験科・メイト生	イベント優待	一般授業料
武蔵美の国語&英語	7/15~7/19 17:10~19:10	102-0295	¥23,500 (税込)	—	¥25,000 (税込)
多摩美の国語&英語	8/19~8/23 17:10~20:10	102-0296	¥27,500 (税込)	—	¥37,500 (税込)

- [大学受験科・メイト生]** 授業料は2024年度に「入学金・入会金」を納めた方に適用されます。
- [イベント優待]** 授業料は、夏期体験イベント、相談会参加者に適用されます。

受付開始日 / **2024年6月1日(土)**

夏のイベント案内 参加無料・電話申込

初心者のための体験色彩構成

デザイン科の入試科目「色彩構成」を体験してみよう!

参加無料
画材貸与

美大デザイン科の受験を考えている高校生・高卒生の方を対象に、入試で出題される色彩構成を実際に体験できるイベントです。美大入試はもちろん、デザイン科を志望する上で必要な学習についてもお話しします。本格的な受験勉強はこれからという方、代ゼミ造形学校のデザイン科の授業を実際に体験したいという方など、お気軽にご参加ください。

- 実施日 / 7月14日(日)
- 時間 / 12:30~16:30
- 内容 / 美大入試説明・進学相談・実技体験(色彩構成)・講評会
- お申込 / お電話にてお申し込みください **0120-71-4305**

美大受験生と保護者のための受験相談会

芸大・美大合格のためのプランを立てよう!

将来芸大・美大を受験するにあたり、学力と実技力アップをどう図れば良いのか悩んでいる高校生、合格を確実にしたい高卒生などを対象に、各自の志望校と学習状況にあった受験勉強の方向性を、丁寧に的確にお話しします。保護者の方もぜひお気軽にご参加ください。
※ご希望により、オンライン・電話での面談も可能です。

- 実施日 / 7月7日(日)
- 時間 / 13:00~16:00
- 内容 / 個別進学・受験相談
- お申込 / お電話にてお申し込みください ☎0120-71-4305

複数講座申込特典のご案内

夏期講習会バック [2024年度在籍生対象]

代ゼミ造形学校に在籍している生徒が、一度に夏期講習会講座を複数お申し込みいただくと、授業料がよりお得になります。

- 対象
2024年度に「入学金」もしくは「入会金」を納めた生徒
- 対象講座
【9:30~16:30】【13:30~20:10】の時間帯に実施する各科の講座
※【17:10~20:10】の時間帯に実施する講座・学科講座は対象となりません。
- 申込にあたっての注意事項
①一度に複数の講座をお申し込みいただく際に適用されます。
1講座ずつ申し込みされ、結果として夏期講習会講座を複数申し込まれた場合は、差額を返金できません。
②複数の科の設置講座を受講しても、申込講座が複数であれば本バックを利用できません。
※ただし「芸術学科」の講座と「その他の科」を組み合わせることはできません。
③途中でバックの内訳講座をとりやめる場合は正規料金の単価で算出してご返金します。
※ご返金する際に手数料として¥3,000徴収いたします。

バック名	講座内訳	バック料金	正規料金(優待)
夏期6講座バック	対象講座×6講座	¥255,000 (税込)	¥302,400 (税込)
夏期5講座バック	対象講座×5講座	¥220,000 (税込)	¥252,000 (税込)
夏期4講座バック	対象講座×4講座	¥180,000 (税込)	¥201,600 (税込)
夏期3講座バック	対象講座×3講座	¥140,000 (税込)	¥151,200 (税込)
夏期2講座バック	対象講座×2講座	¥96,000 (税込)	¥100,800 (税込)
夏期2講座バック(芸術学)	芸術学講座×2講座	¥80,000 (税込)	¥84,000 (税込)

造形はじめて割 [2024年度新規申込の中高生対象]

新規申込の中学生・高校生は夏期講習会の対象講座を2講座以上申し込んだ場合、1講座無料で受講できます。

- 対象
2024年度造形メイト会員登録をしていない中学生・高校生のうち、造形学校の授業を「初めて」申し込む方
※前年度以前に利用した場合は適用できません。
- 対象講座
【9:30~16:30】【13:30~20:10】の時間帯に実施する各科の講座
※夜間実施講座・学科講座は対象となりません。
- 特典内容
夏期講習会の対象講座を2講座以上申し込んだ場合、そのうちの1講座が無料となります。
※複数の科の講座へのお申し込みにも適用可能です。(芸術学科除く)
※芸術学科は他の科と授業料が異なるため、芸術学科の講座を2講座お申し込みする場合に限り利用できます。
※イベント参加優待など、他の優待との併用はできません。
- 持参物
用具は各自でご用意ください。
画材・紙・キャンバスなどは造形学校窓口で購入できます。
※画材をお持ちでない方は、造形学校窓口にて初心者用セットをご購入ください。

- 申込方法
電話または窓口にてお申し込みください。
申込の際に学生証のコピーをFAXまたはメールにて提出いただきます。
- 申込にあたっての注意事項
①1講座ずつ申し込みされ、結果として夏期講習会講座を複数申し込まれた場合は適用できません。
②万が一、不正申込が発覚した場合は正規の授業料を請求いたします。



代々木ゼミナール提携教育ローン 「学費サポートプラン」のご案内

「学費サポートプラン」とは入学金・授業料・講習会費・寮費などの納付金を簡単なお手続でご利用いただける学費の分納制度です。
●ご利用に関しては(株)オリエントコーポレーションの所定の審査があります。

学費サポートプランお客様窓口	
0120-517-325 (フリーダイヤル)	株式会社オリエントコーポレーション お問い合わせ時間 9:30~17:30 (土・日・祝日除く)