

基礎科

芸大美大受験は基礎科が入口

芸大美大を受験する場合、どの専攻でもまずデッサンをすることから始めます。早くから始めてじっくりと学び、経験を重ねていくことで確実に上達し、現役合格への近道にもなります。美術系進学を考えている高校生はもちろんのこと、美術系の高校や将来美大進学を考えている中学生も、冬期講習会に参加しましょう。まずは基礎科からデッサンを始めよう。



基礎科はデッサンのこの部分を重点的に指導します

デッサンに必要な7項目についてわかりやすく学んでいきます。

- 形態
- 構図・構成
- 立体感
- 固有色
- 材質感
- 空間感
- 発想

デッサンを学ぶには漠然と描いてはなかなか上達しません。造形学校ではデッサンを学ぶための大切な7つの項目を掲げています。デッサン初心者には、この7つの項目を無理のないところから段階的に始め、デッサン経験者は7つの項目を組み合わせた課題を描き重ねることで、それぞれ実力をつけていきます。

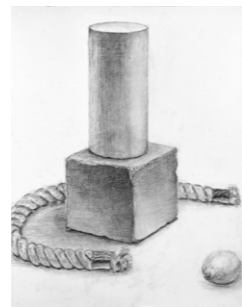

初心者スケジュール 静物デッサン

- 形態
- 構図・構成
- 立体感

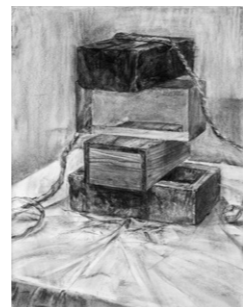

経験者スケジュール 静物デッサン

- 形態
- 構図・構成
- 立体感
- 固有色
- 材質感
- 空間感
- 発想

高校生対象 設置講座

講座番号 / 前期 102-0250 後期 102-0251

前期コース

12月26日(木)~12月30日(月) / 9:30~16:30

後期コース

1月2日(木)~1月6日(月) / 9:30~16:30

デッサンの基礎を学ぶコースです。前期・後期のほか、継続受講してさらに実力をつけるスケジュールもあります。高1・高2生が志望校に現役合格をするために受験期のシミュレーションをする大切な講習会です。また、志望校の入試にデッサンが出題される受験生などにも対応します。来年度の入試に向けて、これからスタートする初心者には、道具の説明からデッサンの基本を「7つの項目」を基に丁寧に指導していきます。授業では、「木炭」と「鉛筆」のどちらかを選択して制作していきます。

志望専攻に応じて「木炭デッサン」と「鉛筆デッサン」のどちらでも選択できます。



※画材について
使用する画材(紙)は造形学校で購入できます。
新たに画材を購入する場合は、初講日に担当講師と相談の上、購入してください。

月	日	曜日	設置講座とカリキュラム				
12	26	木	前期コース 初心者スケジュール	デッサンの基本①	講評	選択 石膏デッサン 静物デッサン	講評
	27	金		デッサンの基本②	講評	経験者スケジュール 選択 石膏デッサン 静物デッサン	中間講評
	28	土		デッサンの基本③	講評	選択 石膏デッサン 静物デッサン	講評
	29	日		選択 石膏デッサン 静物デッサン	中間講評	選択 石膏デッサン 静物デッサン	中間講評
	30	月		選択 石膏デッサン 静物デッサン	講評	選択 石膏デッサン 静物デッサン	講評
	31	火		休校			
1	1	祝	休校				
	2	木	後期コース 初心者スケジュール	デッサンの基本①	講評	選択 石膏デッサン 静物デッサン	講評
	3	金		デッサンの基本②	講評	経験者スケジュール 選択 石膏デッサン 静物デッサン	中間講評
	4	土		デッサンの基本③	講評	選択 石膏デッサン 静物デッサン	講評
	5	日		選択 石膏デッサン 静物デッサン	中間講評	選択 石膏デッサン 静物デッサン	中間講評
	6	月		選択 石膏デッサン 静物デッサン	講評	選択 石膏デッサン 静物デッサン	講評

※カリキュラムは変更になる場合がありますのでご了承ください。

●これから美術を学ぶ高校生の受講例

高校がある期間は入門コースで基本を学び、学んだことを生かして前期コース・後期コースでデッサン力を養っていきましょう。

- 夜間 夜間入門コース①or② + 前期コース [経験者スケジュール]
- or
- 後期コース [経験者スケジュール]
- 前期コース [初心者スケジュール] + 後期コース [経験者スケジュール]

●冬期講習会から美術系高校受験の実技を学ぶ中3生の受講例

冬期講習会から高校受験の実技を学ぶ方は、入門コースで基本を身に付け、中学生前期、後期コースで入試に合わせた課題を学びましょう。

- 夜間 夜間入門コース①or② + 中学生前期コース + 中学生後期コース



総合芸術高校対策 授業作品



総合芸術高校 合格者再現作品

中学生対象 設置講座

講座番号 / 前期 102-0252 後期 102-0253

中学生前期コース

12月26日(木)~12月30日(月) / 9:30~16:30

中学生後期コース

1月2日(木)~1月6日(月) / 9:30~16:30

美術系高校受験対策

東京都立総合芸術高等学校、女子美術大学付属高等学校など美術系高校の受験合格に向けて、実践的な授業を重ねるコースです。入試に出題されるデッサンと水彩をバランスよく学ぶことができます。前期後期ともに課題が違いますので、継続して受講することをお勧めします。また美術系高校受験を志望する中1・中2生も、来年度へ向けて早めにスタートしましょう。美術系高校受験ではない中学生にも対応したカリキュラムを用意しています。ご相談ください。

月	日	曜日	設置講座とカリキュラム	
12	26	木	中学生前期コース	デッサン 講評
	27	金		デッサン 講評
	28	土		デッサン 講評
	29	日		水彩 講評
	30	月		水彩 講評
	31	火		休校
1	1	祝	休校	
	2	木	中学生後期コース	デッサン 講評
	3	金		デッサン 講評
	4	土		デッサン 講評
	5	日		水彩 講評
	6	月		水彩 講評

※カリキュラムは変更になる場合がありますのでご了承ください。
※上記のコースでご都合が合わない方は、ご相談ください。

参加無料 画材貸与

デッサン体験イベントのお知らせ

初心者のための体験デッサン

美術系への進学を考えている 中学生・高校生・高卒生の方へ

美術やデザインなどに興味がある中学生・高校生・高卒生を対象に、デッサンの授業体験や美大入試説明会、進学相談を開催します。芸術系・美術系の進路として何があるのを知りたい方、今後どのような準備が必要なのを知りたい方、代ゼミ造形学校の授業を体験したい方など、お気軽にご参加ください。保護者の方も参加できます。

- 実施日 / 12月8日(日)
- 時間 / 12:30~16:30
- 内容 / 美大入試説明・進学相談・デッサン実技・作品講評
- お申込 / お電話にてお申し込みください ☎0120-71-4305

現役合格に向けての学習モデル

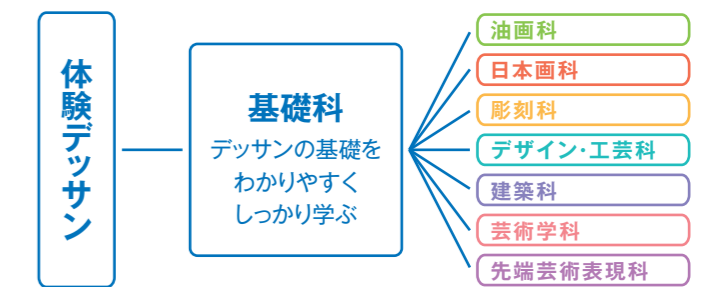

夜間コース 設置講座

講座番号 / ① 102-0254 ② 102-0255

夜間入門コース①

12月14日(土)~12月18日(水) / 17:10~20:10

夜間入門コース②

12月20日(金)~12月24日(火) / 17:10~20:10

コンパクトに基本を学ぶ

時間がないけど、デッサンを始めてみたい中学生・高校生のためのコースです。基礎科の前期コース、後期コースに比べて短時間ですが、コンパクトに基本を学ぶことができます。前期コース、後期コースに継続受講し復習課題を学ぶことにより、さらに基本を身につけることができます。

デッサン経験者にも対応

デッサン経験者には、冬期講習会前のウォーミングアップに最適なコースです。第1~2学期に学んだデッサン力を振り返って、より一層理解を深めていきましょう。

月	日	曜日	設置講座とカリキュラム				
12	14	土	夜間入門コース① 初心者スケジュール	デッサンの基本①	講評	選択 石膏デッサン 静物デッサン	講評
	15	日		デッサンの基本②	講評	経験者スケジュール 選択 石膏デッサン 静物デッサン	中間講評
	16	月		デッサンの基本③	講評	選択 石膏デッサン 静物デッサン	講評
	17	火		選択 石膏デッサン 静物デッサン	中間講評	選択 石膏デッサン 静物デッサン	中間講評
	18	水		選択 石膏デッサン 静物デッサン	講評	選択 石膏デッサン 静物デッサン	講評
	19	木		休講			
1	20	金	夜間入門コース② 初心者スケジュール	デッサンの基本①	講評	選択 石膏デッサン 静物デッサン	講評
	21	土		デッサンの基本②	講評	経験者スケジュール 選択 石膏デッサン 静物デッサン	中間講評
	22	日		デッサンの基本③	講評	選択 石膏デッサン 静物デッサン	講評
	23	月		選択 石膏デッサン 静物デッサン	中間講評	選択 石膏デッサン 静物デッサン	中間講評
	24	火		選択 石膏デッサン 静物デッサン	講評	選択 石膏デッサン 静物デッサン	講評

※カリキュラムは変更になる場合がありますのでご了承ください。
※上記のコースでご都合が合わない方は、ご相談ください。

冬期講習会 授業料一覧

基礎科	日程・時間	講座番号	特設講座/メイト	イベント優待	一般授業料
前期コース	12/26~12/30 9:30~16:30	102-0250			
後期コース	1/2~1/6 9:30~16:30	102-0251	¥42,000 (税込)	¥45,000 (税込)	¥50,000 (税込)
中学生前期コース	12/26~12/30 9:30~16:30	102-0252			
中学生後期コース	1/2~1/6 9:30~16:30	102-0253			
夜間入門コース①	12/14~12/18 17:10~20:10	102-0254	¥21,000 (税込)	¥22,500 (税込)	¥25,000 (税込)
夜間入門コース②	12/20~12/24 17:10~20:10	102-0255			

学科	日程・時間	講座番号	特設講座/メイト	イベント優待	一般授業料
多摩美の国語&英語	12/14~12/18 17:10~20:10	102-0296	¥27,500 (税込)	—	¥37,500 (税込)
武蔵美の国語&英語	12/20~12/24 17:10~19:10	102-0296	¥23,500 (税込)	—	¥25,000 (税込)

- [大学受験科・メイト生]** 授業料は2024年度「入学金・入会金」を納めた方に適用されます。
- [イベント優待]** 授業料は、冬期体験イベント、相談会参加者に適用されます。
- [夜間]** は夜間に実施する講座です。



冬のイベント案内 参加無料・電話申込

美大受験生と保護者のための受験相談会

芸大・美大合格のためのプランを立てよう!

12月8日(日)
13:00~16:00

初心者のための体験デッサン

デッサンってなに? 悩む前に体験してみよう!

12月8日(日)
12:30~16:30

基礎科デッサン授業体験

基礎科の授業を体験してみよう!

12月15日(日)
13:30~16:30

複数講座申込特典のご案内

冬期講習会パック [2024年度在籍生対象]

代ゼミ造形学校に在籍している生徒が、一度に冬期講習会講座を複数お申し込みいただくと、授業料がよりお得になります。

- 対象
2024年度に「入学金」もしくは「入会金」を納めた生徒
- 対象講座
【9:30~16:30】【13:30~20:10】の時間帯に実施する各科の講座
※【17:10~20:10】の時間帯に実施する講座・学科講座は対象となりません。
- 申込にあたっての注意事項
 - ①一度に複数の講座をお申し込みいただく際に適用されます。
1講座ずつ申し込みされ、結果として冬期講習会講座を複数申し込まれた場合は、差額を返金できません。
 - ②複数の科の設置講座を受講しても、申込講座が複数であれば本パックを利用できます。
※ただし「芸術学科」の講座と「その他の科」を組み合わせることはできません。
 - ③途中でパックの内訳講座をとりやめる場合は正規料金の単価で算出してご返金します。
※ご返金する際に手数料として¥3,000徴収いたします。

パック名	講座内訳	パック料金	正規料金(優待)
冬期4講座パック	対象講座×4講座	¥150,000 (税込)	¥168,000 (税込)
冬期3講座パック	対象講座×3講座	¥115,000 (税込)	¥126,000 (税込)
冬期2講座パック	対象講座×2講座	¥80,000 (税込)	¥84,000 (税込)

造形はじめて割 [2024年度新規申込の中高校生対象]

新規申込の中高校生・高校生は冬期講習会の対象講座を2講座以上申し込んだ場合、1講座無料で受講できます。

- 対象
2024年度造形メイト会員登録をしていない中学生・高校生のうち、造形学校の授業を「初めて」申し込む方
※2024年度夏期までに利用した場合は適用できません。
- 対象講座
【9:30~16:30】【13:30~20:10】の時間帯に実施する各科の講座
※夜間実施講座、芸術学科講座は対象となりません。
- 特典内容
冬期講習会の対象講座を2講座以上申し込んだ場合、そのうちの1講座が無料となります。
※複数の科の講座へのお申し込みにも適用可能です。
※イベント参加優待など、他の優待との併用はできません。
- 持参物
用具は各自でご用意ください。
画材・紙・キャンバスなどは造形学校窓口で購入できます。
※画材をお持ちでない方は、造形学校窓口にて
初心者用セットをご購入ください。
※セット内容・価格一覧はこちらをご覧ください ▶ 
- 申込方法
電話または窓口にてお申し込みください。
申込の際に学生証のコピーをFAXまたはメールにて提出いただきます。
- 申込にあたっての注意事項
 - ①1講座ずつ申し込みされ、結果として冬期講習会講座を複数申し込まれた場合は適用できません。
 - ②万が一、不正申込が発覚した場合は正規の授業料を請求いたします。
 - ③受講手続き完了後に受講を取りやめる場合は、必ず申込講座の開講日前日までにご相談ください。講習会開講日前の取りやめに関しては、関係法令に基づき適正に処理します。返金に際し手数料をいただきます。開講後の取りやめはできません。

入会規定

- 入会資格
美術系大学、高校への進学を志す高卒生、高校生、中学生。
- 受講手続・受講上の注意
 - 「授業料一覧」より受講講座を選択してください。
 - 日程・時間を十分ご検討のうえ、お申し込みください。
 - 受講手続完了後に受講を取りやめる場合は、必ず申込講座の開講日前日までにご相談ください。講習会開講日前の取りやめに関しては、関係法令に基づき適正に処理します。返金に際し手数料をいただきます。開講後の取りやめはできません。
 - 授業料には、個人で使用する画材、教材は含まれておりません。
 - 冬期講習会はすべて、原宿にある「造形学校」校舎で行います。
 - 交通機関の規定により、通学定期・学割は利用できません。
また、自転車、オートバイ、自動車通学は禁止します。公共交通機関(電車・バスなど)を利用して通学してください。
 - 2024年12月31日(火)・2025年1月1日(祝・水)は造形学校は休校のため受付お問合せはできません。
 - 自然災害(台風・地震など)により、やむをえず授業を休講にすることがあります。休講の場合は別途補講日を設定しますが、補講日を設定できない場合は自宅学習課題などに切り替えます。
 - 感染症や自然災害などの影響により、授業スケジュールを変更する場合があります。

A 電話申込方法

代々木ゼミナール造形学校にお電話ください。
☎0120-71-4305 時間/10:00~17:00

- お電話にて下記の項目をお聞きします。
- 氏名
 - 性別
 - 生年月日(西暦)
 - 年齢
 - 在籍(出身)高校、中学校
 - 学年(卒業年)
 - 住所
 - 電話番号(自宅・携帯番号)
 - 緊急時連絡先
 - 保護者氏名
 - 保護者住所
 - 申込希望講座番号等

授業料の収納を代行する「三井住友カード株式会社(SMCC)」より「お支払いのご案内」をお送りします。(注1)
※申込日より7日以内に届かない場合は、造形学校事務局までお問い合わせください。

「お支払いのご案内」をご確認の上、銀行、郵便局、指定のコンビニエンスストアから、授業料を納入してください。(注2)
※講習会講座のみをお申し込みの場合は、入会金は掛かりません。(講習会・セミナー・メイト生)
※「お支払いのご案内」に記載されている内容(金額・講座)を変更しての受付はできません。
※払込期限までに授業料を納入されない場合は、申込は無効となります。
※銀行からのお振込の場合、手数料はお客様のご負担になります。
※1回の納入額が30万を超える場合、コンビニエンスストアからの納入はできません。
※受取人名義は「三井住友カード株式会社(SMCC)」となります。

入金確認後、造形学校窓口にて受講証・代ゼミメイトカード(新規入会者のみ)をお渡しします。
※受講証・メイトカードは在籍・受講を証明する書類ですので、大切に保管してください。また受講時には必ず携帯してください。再発行はできませんので紛失しないようご注意ください。

●申込・入金についてのご注意
(注1)お申し込みにつきましては、授業料の収納を三井住友カード株式会社(SMCC)に委託しており、同サービスの決済ステーションシステムよりお支払いいただきます。お申し込み後お送りする「お支払いのご案内」も、同サービスからの発送となりますのでご注意ください。授業料をご入金いただく銀行口座名義も「三井住友カード株式会社(SMCC)」となります。

■受講手続について
受講手続には(1)申込手続と(2)入金手続が必要です。手続の流れは下記 ① ② の2種類あります。手続の完了には10日前後かかりますのでご注意ください。
また、**授業開始前日12:00までにすべての手続を完了された方のみ受講できます。**
※**授業開始前日12:00までに造形学校受付端末にて入金確認ができる場合を、「手続完了」と**しますのでご注意ください。

(1) **申込手続**
下記 ① または、② より申込方法をお選びいただき、**受講する授業開始日10日前まで**に手続を行ってください。
※**授業開始日9日前~前日**に申込を検討されている方は、一度造形学校へお問い合わせください。
(2) **入金手続**
(1)の手続完了後、3日前後で「お支払いのご案内」(三井住友カード株式会社(SMCC)より)が届きます。
納入方法を選択し、入金手続を行ってください。
※日・祝の入金情報は当日確認できません。

ご不明な点は
お問合せください
0120-71-4305
フリーダイヤル
代々木ゼミナール造形学校

受付開始日/2024年11月1日(金)

B 窓口申込方法

<窓口受付時間>
平日(月~土)/10:00~18:00 日曜・祝日/8:30~17:00

窓口申込必要書類		在籍区分	校外生 初めて申込まれる方 (右記以外)	2024年度 大学受験科生 造形メイト会員	2023年度 大学受験科生 造形メイト会員	2022年度 大学受験科生 造形メイト会員
必要書類	講座申込書		●	●	●	●
	写真(3cm×3cm)1枚		●	—	●	●
	大学受験科生証またはメイトカード		—	●	●	●

上記必要書類を造形学校受付窓口にご提出ください。
※講座申込書は受付窓口にてお渡します。

(注2)お申し込み時にお知らせする申込期限と三井住友カード株式会社(SMCC)からお送りする「お支払いのご案内」に記載する期限が異なる場合があります。万が一、期限に間に合わない場合は、造形学校事務局まで、ご連絡ください(日曜・祝日を除く)。

代々木ゼミナール提携教育ローン 「学費サポートプラン」のご案内

「学費サポートプラン」とは入学金・授業料・講習会費・寮費などの納付金を簡単なお手続でご利用いただける学費の分納制度です。
●ご利用に際しては(株)オリエントコーポレーションの所定の審査があります。

【学費サポートプラン】お客様窓口	
0120-517-325 (フリーダイヤル)	株式会社オリエントコーポレーション お問い合わせ時間 9:30~17:30 (土・日・祝日除く)